

## Boletín – 20 mayo 2014

En el siguiente Boletín encontrarán información de Mercado Mundial relacionada a las subastas que lleva a cabo Fonterra de manera quincenal de los siguientes productos: Grasa Butírica, Leche en Polvo Entera y Descremada y queso Cheddar, así como los futuros de la leche elaborados por el Chicago Mercantile Exchange (CME).

### Global Dairy Trade - gDT

Los precios de los productos varían dependiendo del tipo de contrato y la fecha que aparece abajo de cada uno de ellos significa la fecha de embarque del producto.

#### Grasa Butírica (AMF) – Subasta del 20 de mayo 2014

|  | Contrato 1<br>Jun14 | Contrato 2<br>Jul14 | Contrato 3<br>Aug14 | Contrato 4<br>Sep14 | Contrato 5<br>Oct14 | Contrato 6<br>Nov14 |
|--|---------------------|---------------------|---------------------|---------------------|---------------------|---------------------|
| <b>Fonterra</b>                                    |                     |                     |                     |                     |                     |                     |
| <b>Regular 210kg drum - NZ/AU</b>                  | n.a.                | \$4,230             | \$4,220             | \$4,230             | \$4,225             | \$4,260             |
| <b>Premium 210kg drum – NZ</b>                     | n.a.                | \$4,305             | \$4,295             | \$4,305             | \$4,300             | \$4,370             |
| <b>Premium 1000kg bin – NZ</b>                     | n.a.                | \$4,355             | \$4,355             | \$4,355             | \$4,360             | n.a.                |
| <b>Precio Promedio Ganador<br/>(USD / MT, FAS)</b> | n.a.                | \$4,259             | \$4,239             | \$4,250             | \$4,360             | \$4,271             |
| <b>Variación precio evento anterior</b>            | n.a.                | + 1.6%              | + 0.8%              | + 1.1%              | + 3.9%              | + 3.7%              |

USD / MT = Dólares por tonelada

n.a. = no se ofreció ningún producto o no se vendió ningún producto.

En esta gráfica se puede apreciar el comportamiento de 12 meses (mayo 2013 a abril 2014) de la Grasa Butírica (AMF) en las subastas del gDT de Fonterra. (Precios promedio en dólares por tonelada)

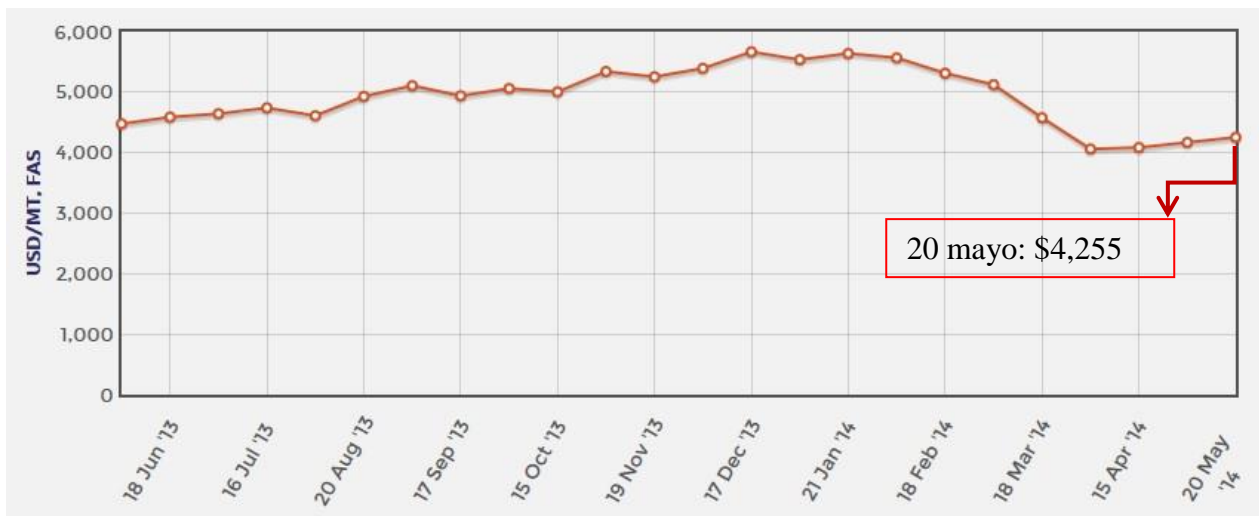

## Leche descremada en polvo (SMP) – Subasta del 20 de mayo 2014

|  | Contrato 1<br>Jun14 | Contrato 2<br>Jul14 | Contrato 3<br>Aug14 | Contrato 4<br>Sep14 | Contrato 5<br>Oct14 | Contrato 6<br>Nov14 |
|--|---------------------|---------------------|---------------------|---------------------|---------------------|---------------------|
| <b>Amul</b>  |                     |                     |                     |                     |                     |                     |
| Medium Heat – IN                                   | n.a.                | n.a.                | \$4,205             | n.a.                | n.a.                | n.a.                |
| <b>Arla</b>  |                     |                     |                     |                     |                     |                     |
| Low Heat Regular - DE                              | n.a.                | \$3,775             | n.a.                | n.a.                | n.a.                | n.a.                |
| Medium Heat Regular - DK                           | n.a.                | \$3,775             | n.a.                | n.a.                | n.a.                | n.a.                |
| Medium Heat Regular - EU                           | n.a.                | \$3,775             | n.a.                | n.a.                | n.a.                | n.a.                |
| Medium Heat Regular - UK                           | n.a.                | \$3,775             | n.a.                | n.a.                | n.a.                | n.a.                |
| <b>DairyAmerica</b>                                |                     |                     |                     |                     |                     |                     |
| Low Heat Regular – US                              | n.a.                | \$3,885             | \$3,910             | n.a.                | n.a.                | n.a.                |
| Low Heat Upgraded - US                             | \$4,005             | \$3,905             | \$3,930             | n.a.                | n.a.                | n.a.                |
| Medium Heat Regular - US                           | \$3,975             | n.a.                | \$3,910             | n.a.                | n.a.                | n.a.                |
| Medium Heat Upgraded - US                          | n.a.                | \$3,905             | n.a.                | n.a.                | n.a.                | n.a.                |
| <b>Euroserum</b>                                   |                     |                     |                     |                     |                     |                     |
| Medium Heat Extra Grade - FR                       | n.a.                | \$3,730             | n.a.                | n.a.                | n.a.                | n.a.                |
| <b>Fonterra</b>                                    |                     |                     |                     |                     |                     |                     |
| Low Heat - NZ                                      | n.a.                | \$4,035             | \$3,920             | \$3,930             | \$3,930             | \$3,980             |
| Medium Heat - NZ                                   | n.a.                | \$3,585             | \$3,770             | \$3,905             | \$3,930             | \$3,990             |
| HH Heat Stable - NZ                                | n.a.                | n.a.                | n.a.                | n.a.                | n.a.                | \$4,030             |
| UHT - NZ   | n.a.                | \$3,635             | \$3,820             | \$3,955             | \$3,980             | \$4,030             |
| <b>Precio Promedio Ganador<br/>(USD / MT, FAS)</b> | \$3,987             | \$3,640             | \$3,858             | \$3,925             | \$3,947             | \$4,021             |
| <b>Variación precio evento anterior</b>            | +3.4%               | -5.1%               | -1.5%               | -0.8%               | -0.2%               | +1.9%               |

USD / MT = Dólares por tonelada

n.a. = no se ofreció ningún producto o no se vendió ningún producto.

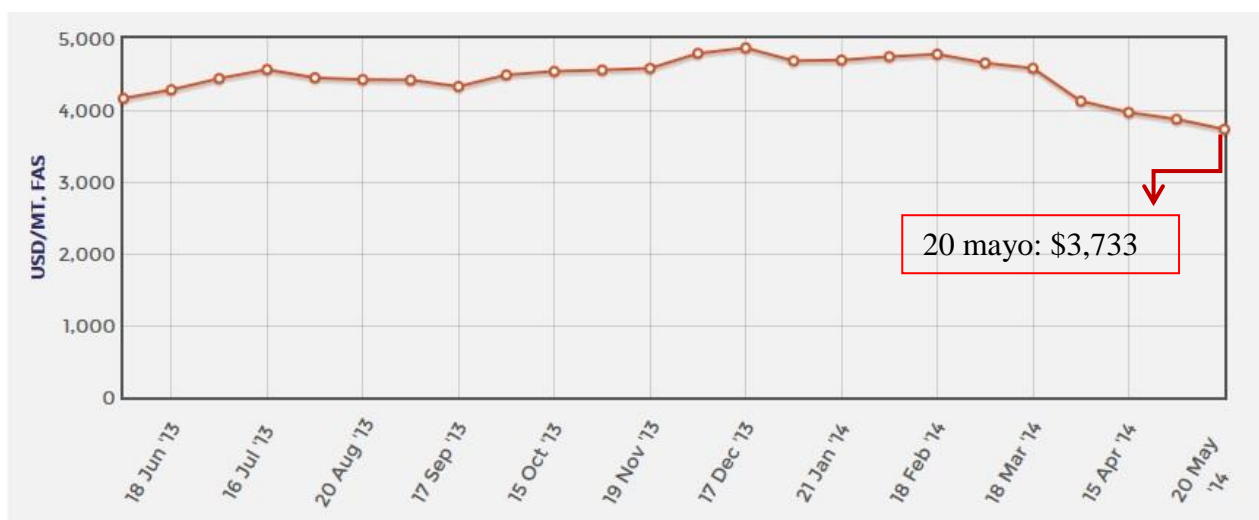

## Leche entera en polvo (WMP) - Subasta del 20 de mayo 2014

|  | Contrato<br>1<br>Jun14 | Contrato<br>2<br>Jul14 | Contrato<br>3<br>Aug14 | Contrato<br>4<br>Sep14 | Contrato<br>5<br>Oct14 | Contrato<br>6<br>Nov14 |
|--|------------------------|------------------------|------------------------|------------------------|------------------------|------------------------|
| <b>Fonterra</b>                                    |                        |                        |                        |                        |                        |                        |
| <b>Regular - NZ</b>                                | n.a.                   | \$3,690                | \$3,865                | \$3,890                | \$3,890                | \$3,955                |
| <b>Instant - NZ</b>                                | n.a.                   | \$4,220                | \$4,120                | \$3,940                | \$3,940                | \$4,005                |
| <b>UHT - NZ</b>                                    | n.a.                   | \$4,245                | \$4,145                | \$3,990                | \$3,965                | \$4,030                |
| <b>Precio Promedio Ganador<br/>(USD / MT, FAS)</b> | n.a.                   | \$3,796                | \$3,937                | \$3,925                | \$3,922                | \$3,997                |
| <b>Variación precio evento anterior</b>            | n.a.                   | -2.3%                  | -2.2%                  | -0.2%                  | -0.03%                 | +2.6%                  |

USD / MT = Dólares por tonelada

n.a. = no se ofreció ningún producto o no se vendió ningún producto.

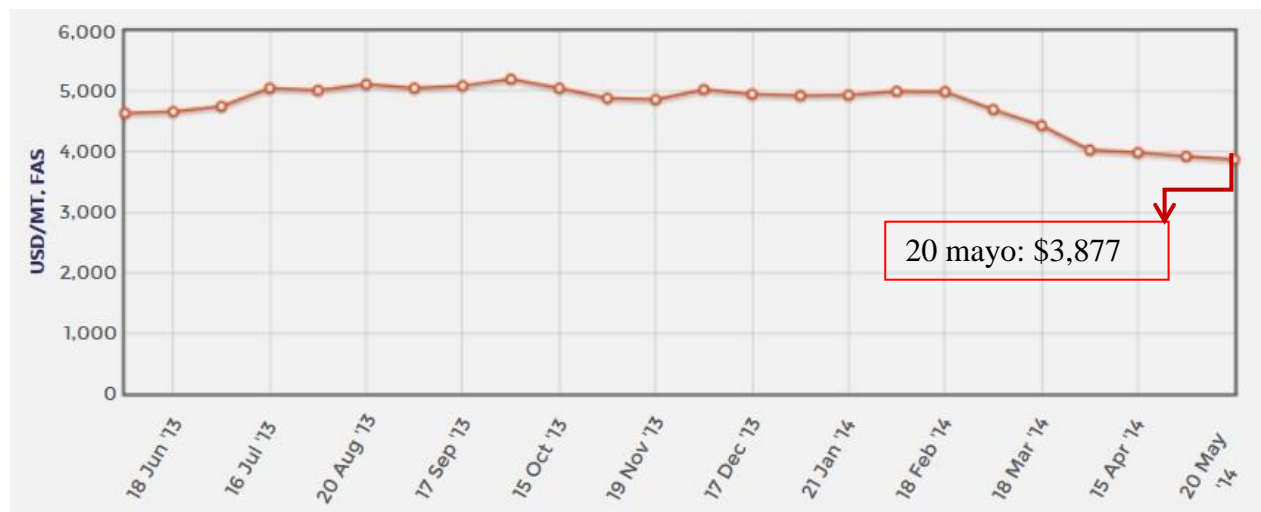

## Queso Cheddar – Subasta del 20 de mayo 2014

|  | Contrato<br>1<br>Jun14 | Contrato<br>2<br>Jul14 | Contrato<br>3<br>Aug14 | Contrato<br>4<br>Sep14 | Contrato<br>5<br>Oct14 | Contrato<br>6<br>Nov14 |
|--|------------------------|------------------------|------------------------|------------------------|------------------------|------------------------|
| <b>Fonterra</b>                                    |                        |                        |                        |                        |                        |                        |
| <b>Young - NZ</b>                                  | n.a.                   | \$4,055                | n.a.                   | n.a.                   | n.a.                   | n.a.                   |
| <b>Frozen - NZ</b>                                 | n.a.                   | \$4,330                | n.a.                   | n.a.                   | n.a.                   | n.a.                   |
| <b>Precio Promedio Ganador<br/>(USD / MT, FAS)</b> | n.a.                   | \$4,108                | n.a.                   | n.a.                   | n.a.                   | n.a.                   |
| <b>Variación precio evento anterior</b>            | n.a.                   | -2.1%                  | n.a.                   | n.a.                   | n.a.                   | n.a.                   |

USD / MT = Dólares por tonelada

n.a. = no se ofreció ningún producto o no se vendió ningún producto.

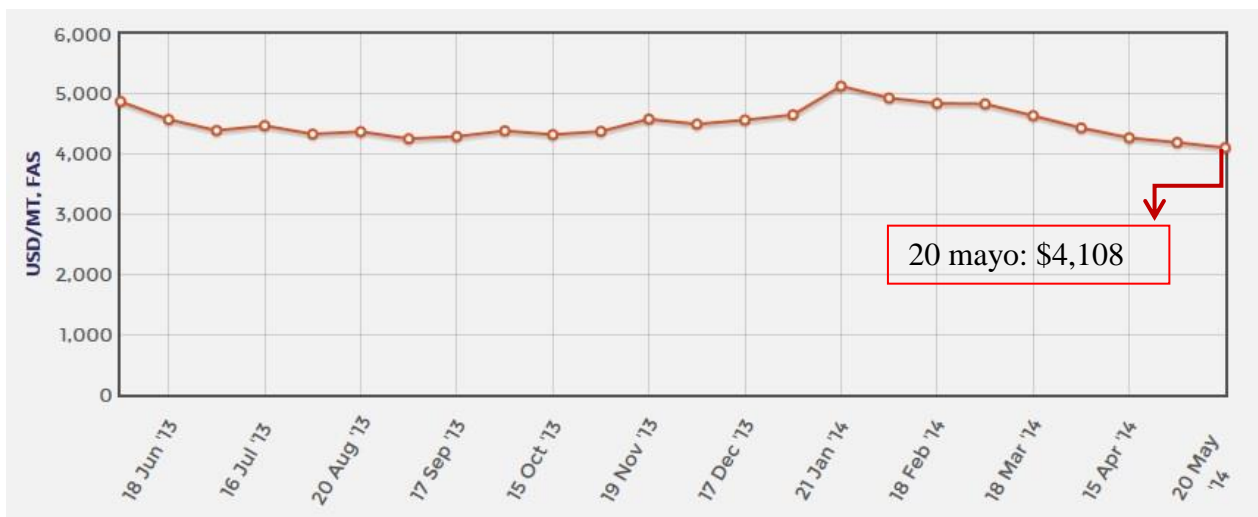

En la siguiente tabla se pueden apreciar los futuros de la Leche en Polvo (Dólares por CWT), los cuales son elaborados por el Chicago Mercantil Exchange (CME).

| Futuros | 08-abr-14 | 24-abr-14 | 01-may-14 | 08-may-14 |
|---------|-----------|-----------|-----------|-----------|
| may-14  | 21.80     | 22.09     | 22.65     | 22.59     |
| jun-14  | 20.94     | 21.20     | 22.10     | 22.08     |
| jul-14  | 20.65     | 20.56     | 21.94     | 21.72     |
| ago-14  | 20.35     | 20.45     | 21.42     | 21.35     |
| sep-14  | 20.20     | 20.45     | 21.29     | 21.15     |
| oct-14  | 19.85     | 20.10     | 20.55     | 20.66     |
| nov-14  | 19.67     | 19.66     | 20.30     | 20.32     |
| dic-14  | 19.37     | 19.45     | 20.00     | 19.97     |
| ene-15  | 18.45     | 18.45     | 18.75     | 19.00     |
| feb-15  | 18.00     | 18.07     | 18.15     | 18.15     |
| mar-15  | 17.60     | 17.85     | 18.00     | 18.00     |
| abr-15  | 17.00     | 17.05     | 17.05     | 17.05     |
| may-15  | 17.00     | 17.00     | 17.00     | 17.00     |
| jun-15  | 16.50     | 16.50     | 16.50     | 16.50     |

Nota: Los precios a futuro corresponden al día que marca la fecha.

1 CWT = 45.35 litros

A continuación podemos apreciar la misma información que en la tabla anterior, solo que ahora de manera gráfica.

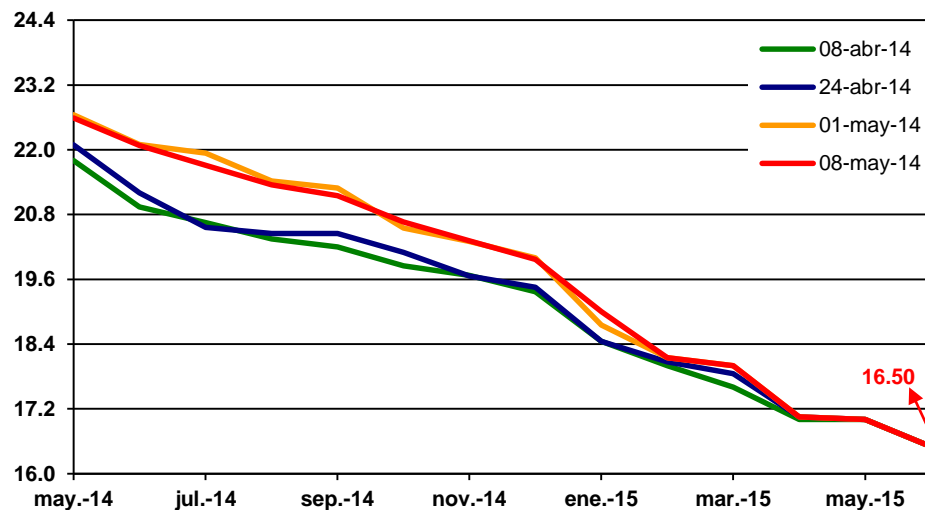

En la siguiente tabla se pueden apreciar los futuros de la Leche Líquida (Dólares por CWT), los cuales son elaborados por el Chicago Mercantil Exchange (CME).

| Futuros | 08-abr-14 | 24-abr-14 | 01-may-14 | 08-may-14 |
|---------|-----------|-----------|-----------|-----------|
| may-14  | 21.58     | 22.86     | 22.85     | 22.84     |
| jun-14  | 20.60     | 20.81     | 21.82     | 21.69     |
| jul-14  | 20.10     | 20.14     | 20.79     | 20.65     |
| ago-14  | 19.99     | 19.65     | 20.16     | 20.14     |
| sep-14  | 19.79     | 19.52     | 19.98     | 19.93     |
| oct-14  | 19.36     | 19.15     | 19.57     | 19.61     |
| nov-14  | 18.93     | 18.72     | 19.08     | 19.13     |
| dic-14  | 18.54     | 18.49     | 18.65     | 18.72     |
| ene-15  | 18.30     | 18.08     | 18.25     | 18.25     |
| feb-15  | 18.20     | 18.02     | 18.11     | 18.13     |
| mar-15  | 18.00     | 17.91     | 18.01     | 18.05     |
| abr-15  | 17.83     | 17.85     | 17.98     | 18.00     |
| may-15  | 17.56     | 17.71     | 18.00     | 17.96     |
| jun-15  | 17.56     | 17.70     | 18.00     | 17.89     |

Nota: Los precios a futuro corresponden al día que marca la fecha.  
1 CWT = 45.35 litros

A continuación podemos apreciar la misma información que en la tabla anterior, solo que ahora de manera gráfica.

